

Gli indicatori Bes a livello nazionale

Maria Pia Sorvillo
Istat

Convegno nazionale UPI – Ravenna, 8.7.2019

Il progetto BES



I 12 Domini ...

...e la loro rilevanza per i cittadini

1	Salute	9,5
2	Istruzione e formazione	9,2
3	Lavoro e conciliazione dei tempi di vita	8,9
4	Benessere economico	8,2
5	Relazioni sociali	8,2
6	Politica e istituzioni	7,4
7	Sicurezza	9,0
8	Benessere soggettivo	8,7
9	Paesaggio e patrimonio culturale	8,6
10	Ambiente	8,9
11	Innovazione, ricerca e creatività	8,4
12	Qualità dei servizi	8,6

Rapporto Bes 2018: Evoluzione degli indicatori

Uscite precoci dal sistema istruzione e formazione (18-24)

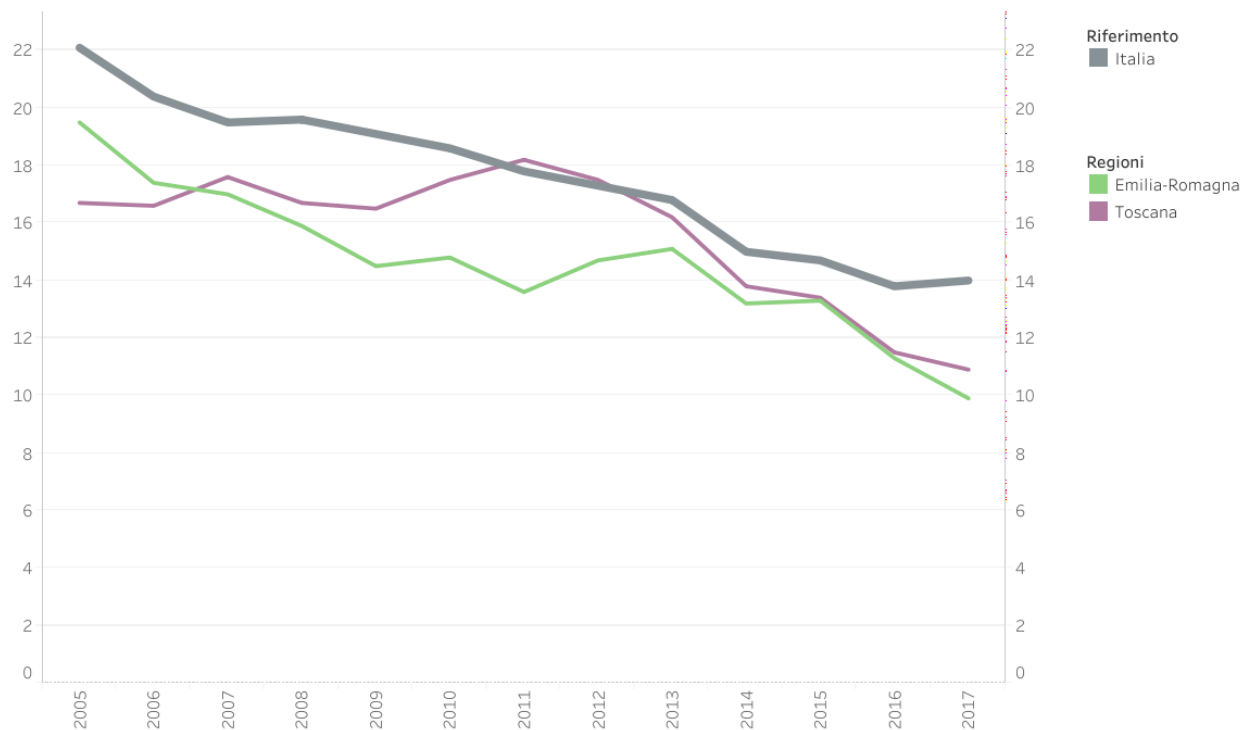

BES 2018: Profili regionali

INDICATORI BES PER REGIONE E PER QUINTILE

(distribuzione percentuale, ultimo anno disponibile)

- Nella parte alta della distribuzione ("area dell'eccellenza") si concentrano gli indicatori Bes delle regioni settentrionali
- Gli indicatori delle regioni meridionali più spesso valori più bassi, che segnalano situazioni di disagio

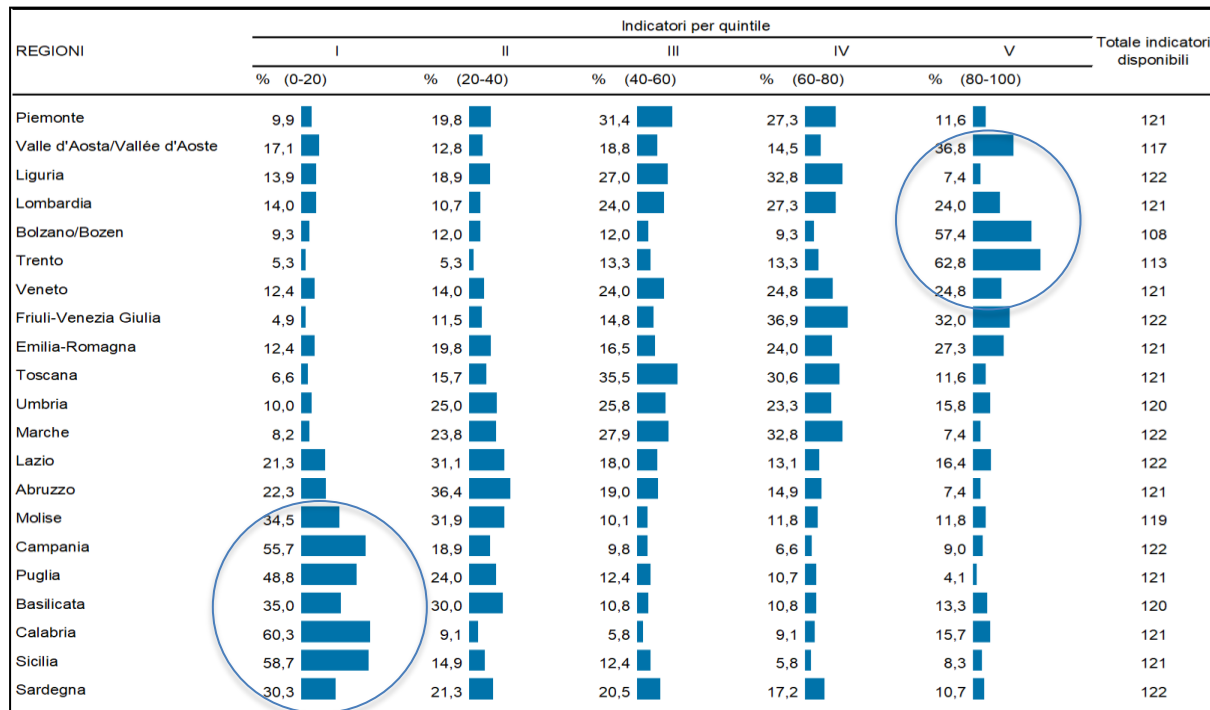

Rapporto annuale 2019: aggiornamento sull'andamento 2008-2018

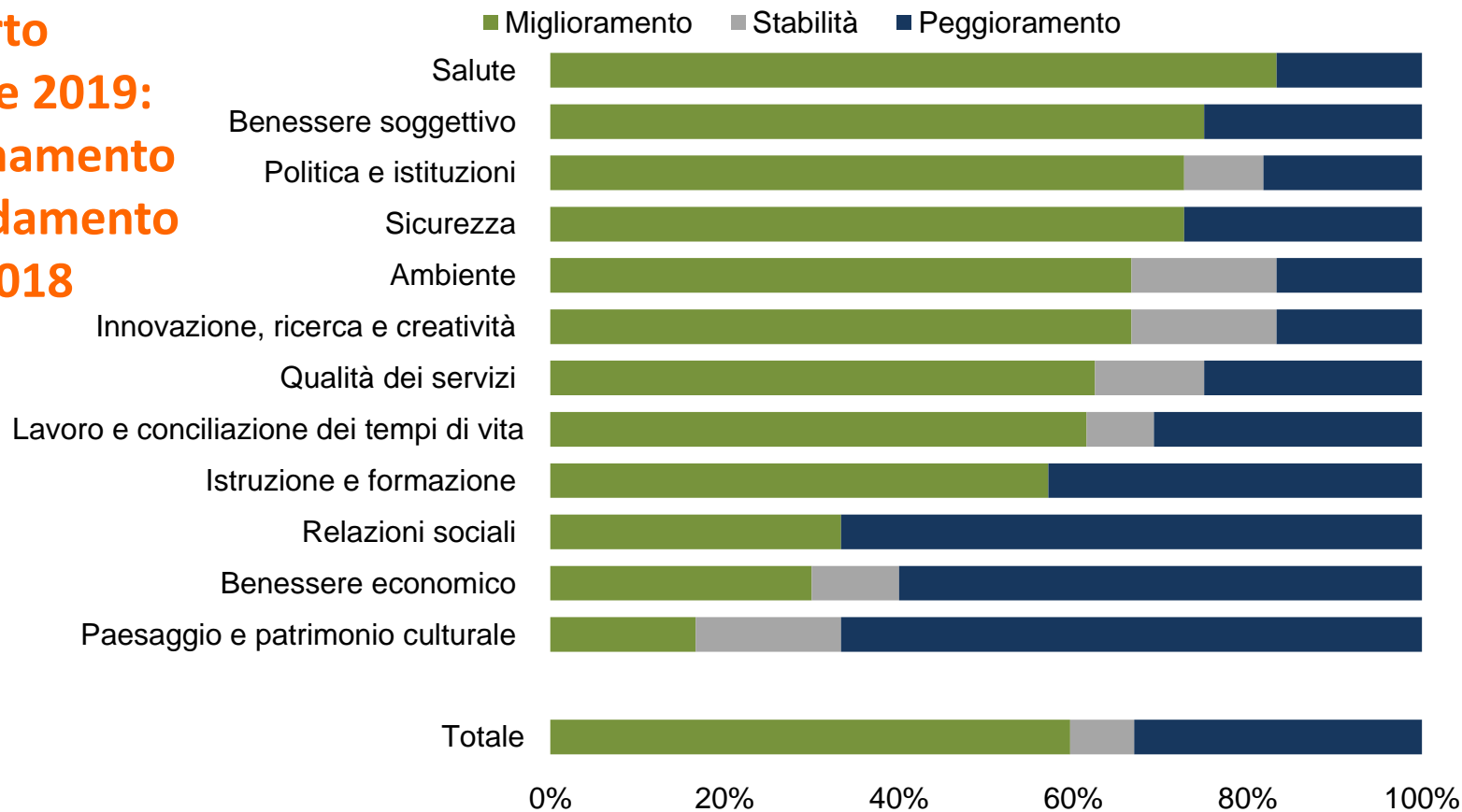

Rapporto annuale 2019: una nuova geografia benessere-sistema economico

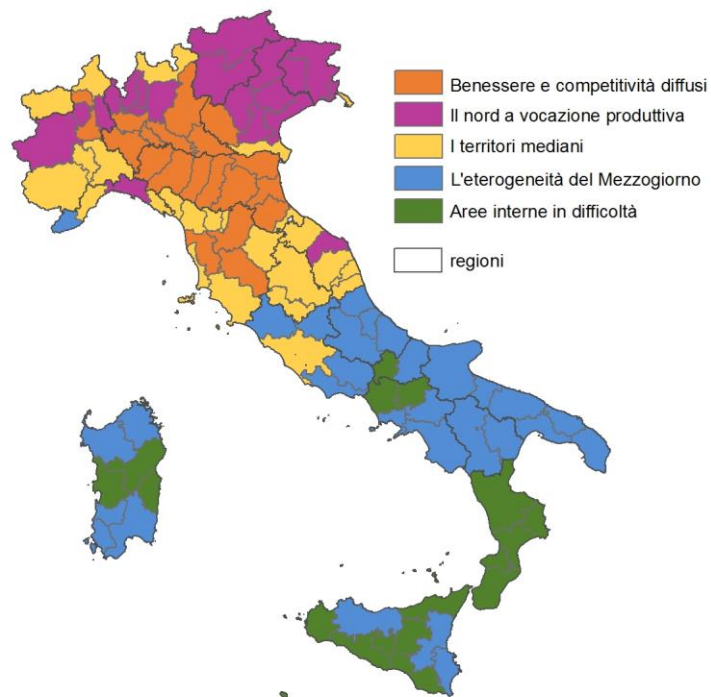

Il Bes nel ciclo delle politiche di bilancio

1. La formalizzazione

Legge di riforma della legge di bilancio (L. 163/2016): inserimento di indicatori di benessere equo e sostenibile nei documenti di programmazione

ALLEGATO AL DEF
Aprile

RELAZIONE AL
PARLAMENTO
Febbraio

2. La selezione



I 12 indicatori selezionati

1  REDDITO MEDIO DISPONIBILE AGGIUSTATO PRO CAPITE	2  INDICE DI DISEGUAGLIANZA DEL REDDITO DISPONIBILE	3  INDICE DI POVERTÀ ASSOLUTA	4  SPERANZA DI VITA IN BUONA SALUTE ALLA NASCITA
5  ECESSO DI PESO	6  USCITA PRECOCE DAL SISTEMA DI ISTRUZIONE E FORMAZIONE	7  TASSO DI MANCATA PARTECIPAZIONE AL LAVORO, CON RELATIVA SCOMPOSIZIONE PER GENERE	8  RAPPORTO TRA TASSO DI OCCUPAZIONE DELLE DONNE DI 25-49 ANNI CON FIGLI IN ETÀ PRESCOLARE E DELLE DONNE SENZA FIGLI
9  INDICE DI CRIMINALITÀ PREDATORIA	10  INDICE DI EFFICIENZA DELLA GIUSTIZIA CIVILE	11  EMISSIONI DI CO2 E ALTRI GAS CLIMA ALTERANTI	12  INDICE DI ABUSIVISMO EDILIZIO

3. L'implementazione

DEF 2017

Analisi e scenari x 4 indicatori

1. Reddito medio disponibile aggiustato pro capite
2. Indice di disuguaglianza del reddito disponibile
3. Tasso di mancata partecipazione al lavoro
4. Emissioni di CO₂

Relazione al Parlamento 2018

Analisi e scenari x 4 indicatori

DEF 2018

Analisi x 12 indicatori

Scenario trend x 4 indicatori

Relazione al Parlamento 2019

Analisi delle politiche per i 12 indicatori

Approfondimento povertà

Scenario programmatico x 4 indicatori

DEF 2019

Scenari x 4 indicatori

Valutazione di impatto del Reddito di Cittadinanza (RdC) sull'indice di povertà assoluta

Relazione al Parlamento sugli indicatori di benessere equo e sostenibile – 2019

Le misure rilevanti per il BES nella Legge di bilancio 2019-2021

Reddito di cittadinanza • Risorse pubblico impiego • Clausole IVA •
Regime forfettario agevolato • Rilancio degli investimenti pubblici



**BENESSERE
ECONOMICO**

Riduzione tempi d'attesa • Edilizia sanitaria • Borse di studio medici
• Aumento organico del MinSalute • Bonus impianti sportivi



SALUTE

Fondo per le istituzioni scolastiche e per il finanziamento ordinario
delle Università • Dotazione organica scuole • Fondo per il
contrasto della povertà educativa minorile



**ISTRUZIONE E
FORMAZIONE**

.....

Incentivi per l'acquisto di veicoli elettrici e detrazioni fiscali sulle
spese per le infrastrutture di ricarica • Proroga delle detrazioni
fiscali per interventi di efficienza energetica



AMBIENTE

Le sfide della misurazione del benessere

Per il framework Bes

- Bilanciare continuità e innovazioni
- Ampliare le sintesi per una comunicazione più efficace
- Approfondire le analisi tra e nei domini
- Tenere presenti gli avanzamenti teorici (es. OCSE 2018)

Per gli indicatori Bes nel DEF

- Applicazione delle osservazioni delle Commissioni parlamentari anche in chiave evolutiva
- Aggiornamento tempestivo dei dati e stime anticipate
- Sviluppo di modelli di valutazione degli effetti delle politiche
- Produzione e supporto all'utilizzo di indicatori di benessere per la programmazione delle politiche a livello locale