



PROMOSSO
DA



SOSTENIBILITÀ. È ORA DI AGIRE.

... e il Rapporto Lombardia sullo sviluppo sostenibile



Lo sviluppo sostenibile nei territori

Cremona, 28 settembre 2020

ANCONA Federica



PROMOSSO
DA



SOSTENIBILITÀ. È ORA DI AGIRE.

... e il Rapporto Lombardia sullo sviluppo sostenibile

Il raccordo con la strategia regionale



Regione Lombardia

PRS



Regione Lombardia

DSR

Il contesto



Agenda 2030
Lista indicatori



Rapporto annuale
Monitoraggio indicatori: Ue, nazioni



Rapporto annuale
Monitoraggio indicatori Italia, regioni



Il posizionamento della Lombardia

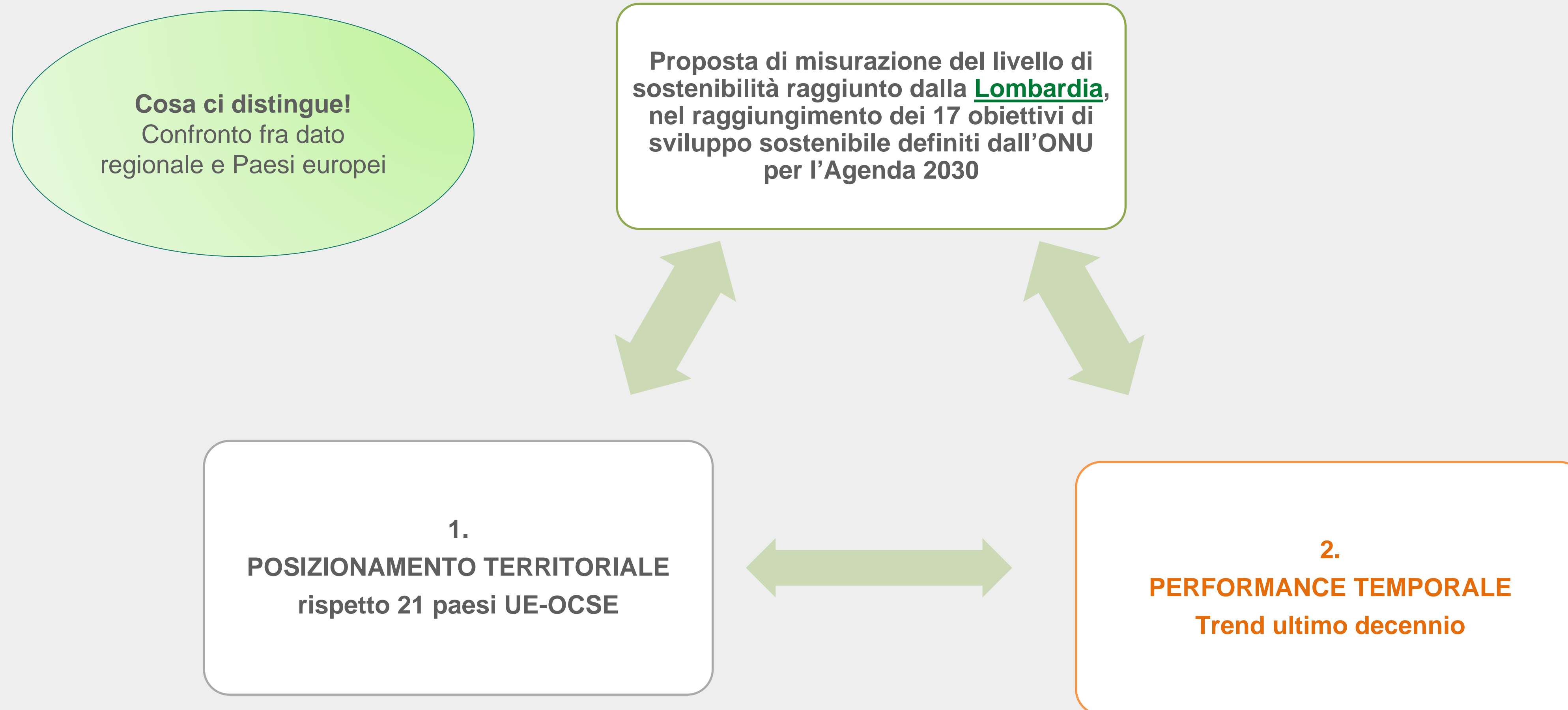

1. Gli indicatori elementari

2. L'indicatore composito (mappa) ultimo anno

3. L'indicatore composito in serie storica

4. Gli indicatori sub-regionali (dashboard online)

Schede
infografiche per
goal

SOSTENIBILITÀ. È ORA DI AGIRE.

... e il Rapporto Lombardia sullo sviluppo sostenibile

In sintesi



SOSTENIBILITÀ. È ORA DI AGIRE.

... e il Rapporto Lombardia sullo sviluppo sostenibile

3 SALUTE E BENESSERE



Gli indicatori elementari considerati:

1. Aspettativa di vita alla nascita
2. Tasso di mortalità neonatale
3. Tasso di mortalità per malattie croniche
4. Tasso di mortalità per suicidio
5. Tassi di mortalità per tubercolosi, HIV ed epatite

L'obiettivo dove ci si posiziona meglio

L'indice sintetico

Il posizionamento nell'ultimo anno disponibile

La performance nel tempo



Ultimo aggiornamento - 2016

■ Inferiore alla mediana
■ Superiore alla mediana

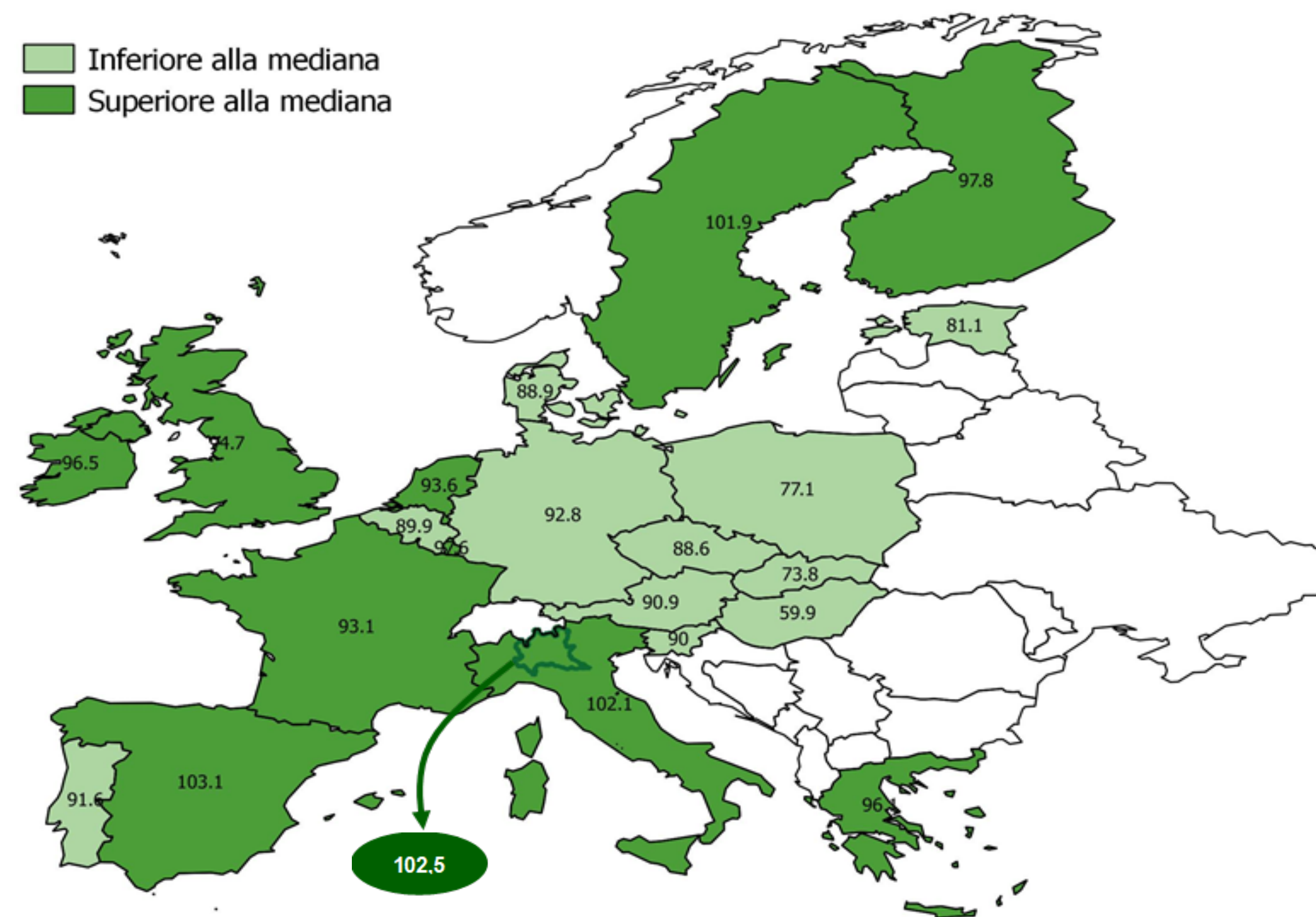

SOSTENIBILITÀ. È ORA DI AGIRE.

... e il Rapporto Lombardia sullo sviluppo sostenibile



- Gli indicatori elementari considerati:
1. Giovani che abbandonano prematuramente l'istruzione e la formazione
 2. Popolazione con titolo di studio terziario
 3. Partecipazione degli adulti a istruzione e formazione

L'indice sintetico

L'obiettivo dove ci si posiziona peggio

Il posizionamento nell'ultimo anno disponibile

La performance nel tempo

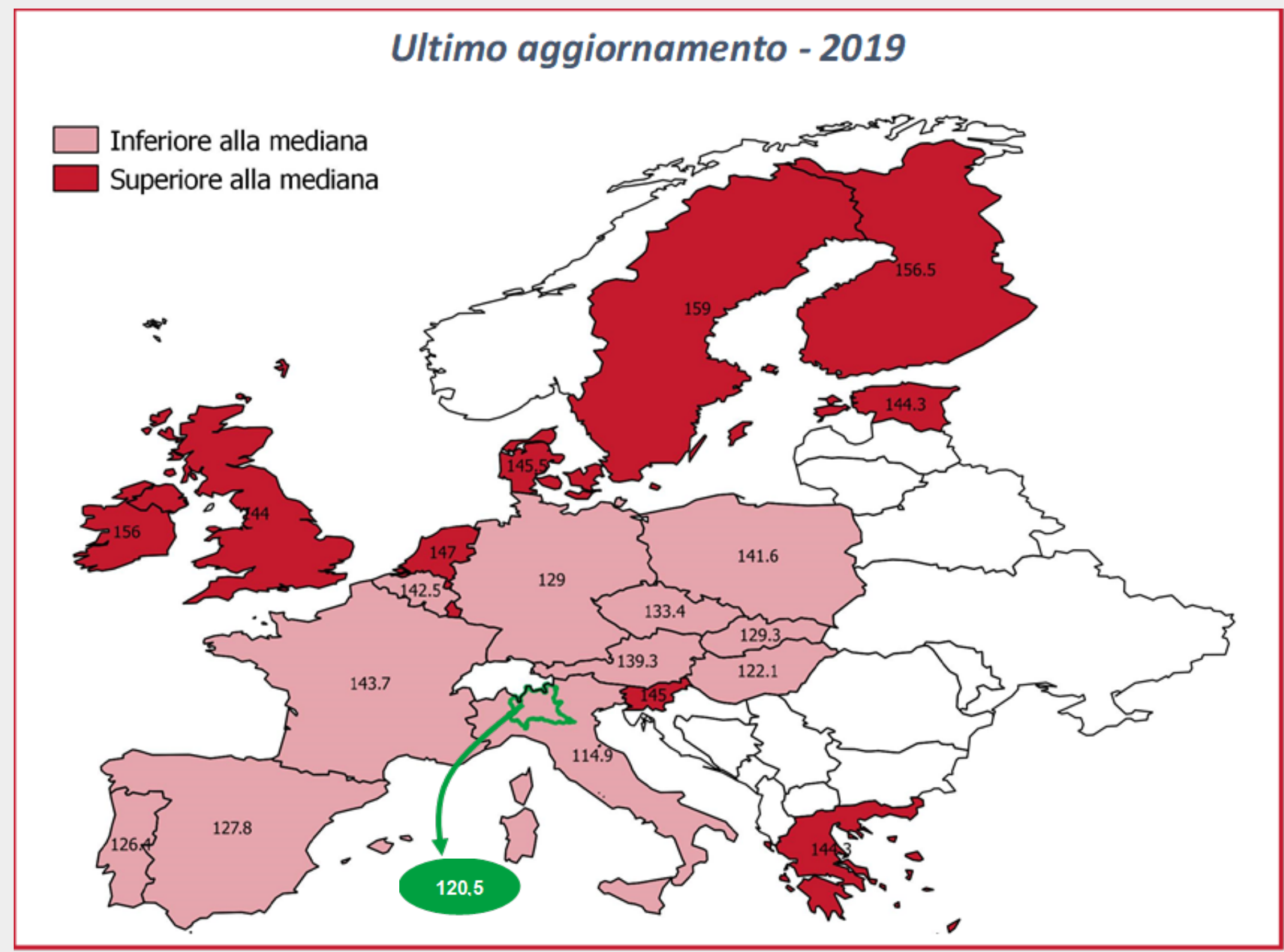
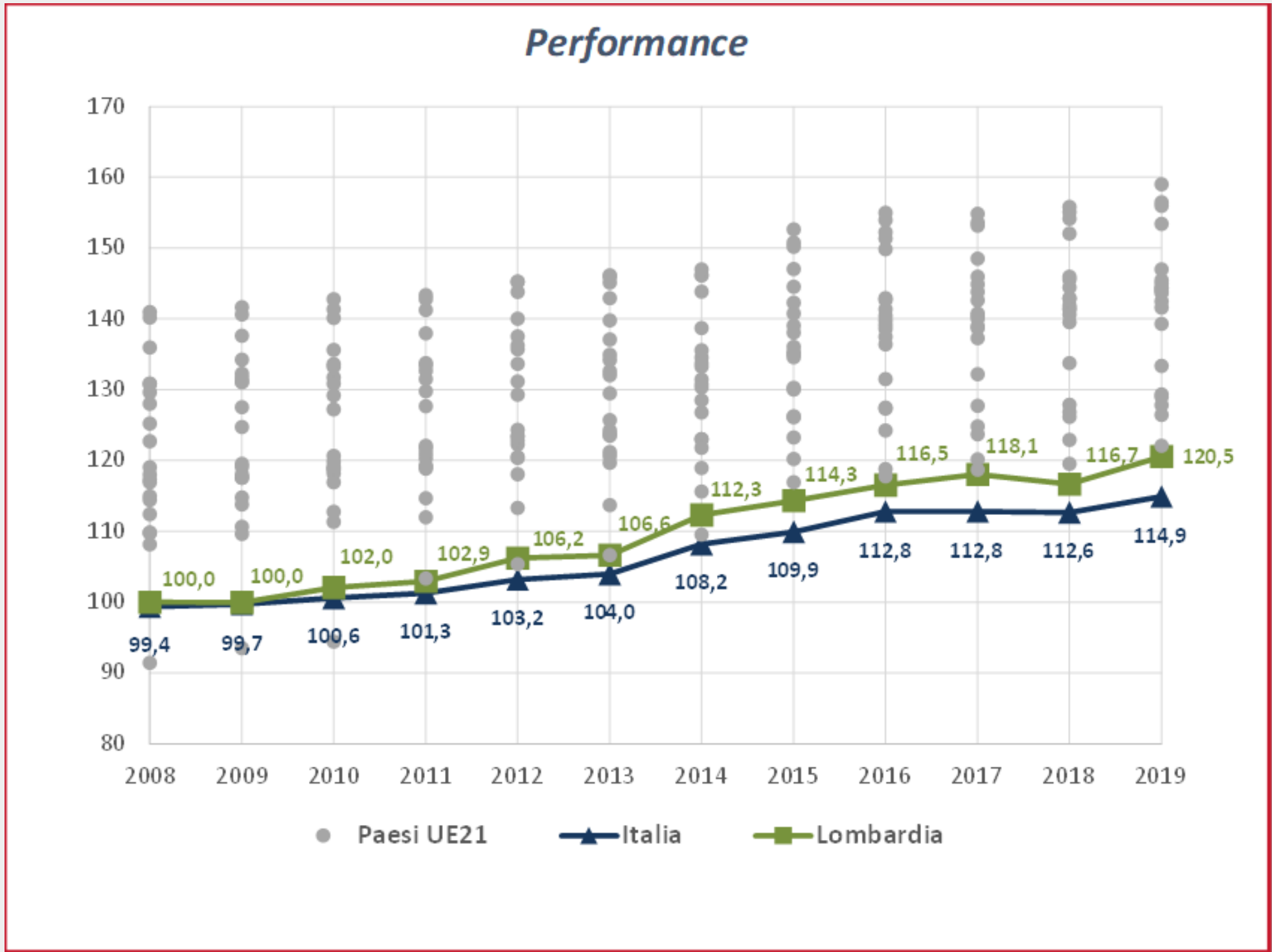

SOSTENIBILITÀ. È ORA DI AGIRE.

... e il Rapporto Lombardia sullo sviluppo sostenibile

Indicatori sub-regionali. Un esempio



Saranno presentati in dashboard come approfondimento al volume del rapporto a partire dal **16 novembre** data di presentazione dell'edizione **2020 del Rapporto Lombardia**

Misura di povertà: proxy calcolata come quota % dei percettori di reddito con reddito imponibile annuo inferiore a 10.000 euro sul totale dei contribuenti. Anno 2019

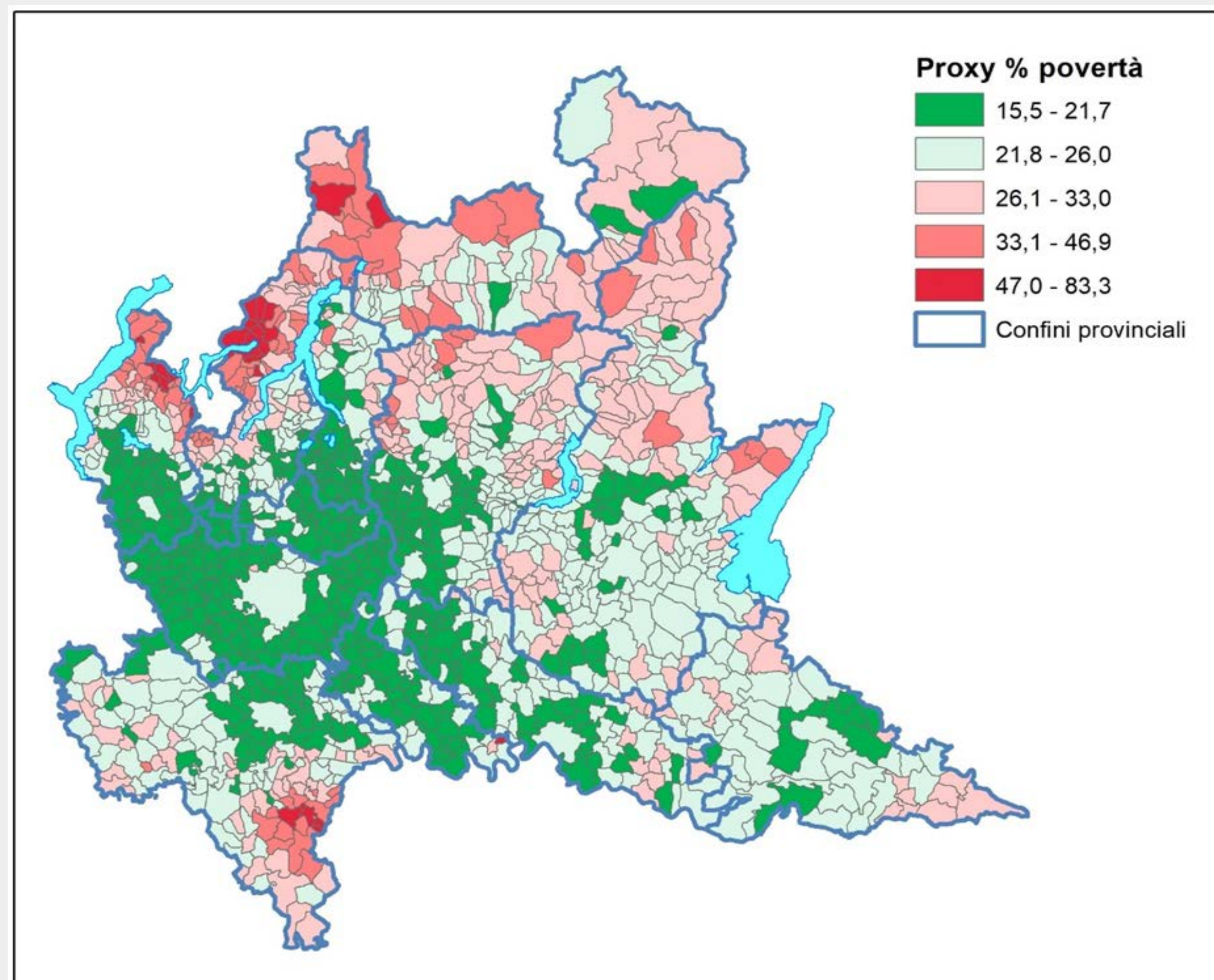



PROMOSSO
DA



SOSTENIBILITÀ. È ORA DI AGIRE.

Grazie per l'attenzione

per maggiori informazioni:

federica.ancona@polis.lombardia.it